HL WTVF

Výložník nástěnný se západkami pro drátěný žlab

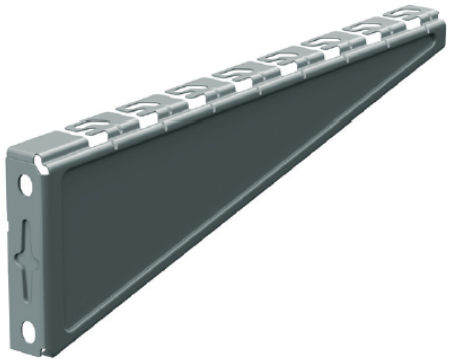

- Standardní povrchová úprava: pozinkováno metodou Sendzimir, S

Kód	Výška (mm)	Šířka (mm)	Délka (mm)	Max. zatížení (kg)	Hmotnost (kg/MJ)	MOQ	MJ
HL WTVF100	70	35	130	116	0,16	1	ks
HL WTVF150	90	35	180	110	0,24	1	ks
HL WTVF200	90	35	230	105	0,32	1	ks
HL WTVF300	90	35	330	93	0,49	1	ks
HL WTVF400	126	35	430	82	0,7	1	ks
HL WTVF500	126	35	530	71	0,88	1	ks
HL WTVF600	126	35	630	60	1,097	1	ks
HL WTVF50	70	35	80	121	0,1	1	ks

